

THIS LAND IS YOUR LAND

Design Territorio Futuro



SUMMER SCHOOL - LUGLIO 2023

Castellania Coppi (Alessandria)

THIS LAND IS YOUR LAND

a cura di Paolo Casicci e Lorenzo Palmeri

DesignMind propone una summer school immersiva nel borgo di **Castellania Coppi (Alessandria)**, rivolta a chi sceglie di impegnarsi per un **futuro sostenibile e inclusivo** lavorando a un progetto preciso e concreto, geolocalizzato in un territorio ricco di storia, cultura e biodiversità, per contribuire a definirne la vocazione e il futuro.

DesignMind è pensata come una **scuola pratica che insegni la progettazione attraverso la lente peculiare del design**, facendo riferimento, più che al prodotto, allo spirito e all'attitudine che pervade e sottende la cultura del progetto.

Una scuola come la si intendeva in epoche remote e vicine allo stesso tempo, fatta di **esperienze reali e tangibili**, dello scambio vivo con i docenti, con la comunità locale e con gli altri studenti.

Da questa visione è nata la prima applicazione sul territorio di DesignMind: **This land is your land**, dal nome che esplicita la zona di progetto in cui la nostra azione può avere un effetto reale e visibile, effettivo e non demandato ad altri o rimandato a tempi e formule astratte.

Gli studenti ospitati a Castellania Coppi sui colli tortonesi, saranno coinvolti in un lavoro denso, seguiti da un inedito pool di insegnanti comprendente un team di progettisti affermati, professionisti afferenti al mondo del progetto (designer, giornalisti, fotografi, storyteller) e coach.

This land is your land comprende momenti di lezione e lavoro mescolati a incontri formali e informali con i professionisti che accompagneranno lo studente in un viaggio tra le tematiche del progetto, quelle pratiche e quotidiane e quelle meno evidenti, a volte persino oggetto di tabù, ma altrettanto presenti.

Per questo, **oltre al lavoro sul progetto**, ci sarà modo di parlare e di **approfondire questioni implicite nella vita del progettista** e generalmente non affrontate in alcuna scuola e che qui invece saranno oggetto di vere e proprie lezioni frontali: **la copia; i soldi; la gestione del fallimento; l'opportunità nascosta nell'errore; la costruzione dell'idea; il metodo; la ricerca di una propria via progettuale.**

Le giornate, molto dense, saranno composte da momenti a diversa velocità: il lavoro e lo studio, ma anche la scoperta del territorio, l'incontro con i coach, le chiacchiere informali con i designer e tutto il corpo docente, sempre disponibile. Il cibo e le specialità locali. Esperienze che entrino a far parte degli strumenti del bagaglio culturale e pratico dei partecipanti, in una formula che tiene lavoro e piacere felicemente uniti.

WHERE

DesignMind ha scelto come location della sua prima summer school il comune di **Castellania Coppi** perché ha tutto ciò che serve a ospitare un laboratorio a cielo aperto di design e scatenare la progettualità degli allievi.

Questo piccolo borgo immerso nei Colli Tortonesi, in Piemonte, è al centro di una zona ricca di storia, cultura e biodiversità, e adesso si rivolge ai designer perché progettino, con la comunità, la visione e il futuro stesso del borgo.

VITTO E ALLOGGIO

- Residence Il borgo di Castellania

IN AUTO

- da Milano: prendere A7 in direzione Genova

IN TRENO

- da Milano: Milano centrale - Tortona + navetta



WHEN

CAMP 1 2 - 9 luglio 2023

Dedicato a studenti delle **scuole medie superiori** che vogliono avvicinarsi al mondo del design.

CAMP 2 16 - 23 luglio 2023

Dedicato a studenti **universitari, master e post-laurea laureati in design e architettura.**

Per una settimana, allievi e docenti vivranno e lavoreranno insieme, a contatto con la natura, per progettare l'identità visiva e i servizi di Castellania Coppi.

A tutti i lavori finali sarà dedicata una mostra e i progetti più interessanti saranno selezionati per entrare in produzione.

ROADMAP

Roadmap settimanale

Domenica:	arrivo, sistemazione nelle camere, cena.
Lunedì:	introduzione, lancio del brief, incontro con sindaco, incontro con azienda partner, visita museo Coppi, incontro con coach.
Martedì:	lavoro, lezione ospite 1, incontro con coach.
Mercoledì:	lavoro, lezione ospite 2, gita lezione nel bosco con pranzo al sacco.
Giovedì:	lavoro, lezione ospite 3, gita divisionisti Tortona, aperitivo a Tortona.
Venerdì:	lavoro, lezione ospite 4, incontro con coach.
Sabato:	lavoro, presentazione dei lavori – festa di saluto.
Domenica:	partenze entro le 10:00.

Roadmap giornaliera

07:00-08:00:	risveglio e colazione
08:30-09:30:	riunione e brief
09:30-12:30:	lavoro
13:00-14:00:	pausa pranzo
14:30-18:00:	lavoro
18:30-20:00:	masterclass con ospite
20:00-21:30:	cena
21:30-23:00:	free time

WHO



Paolo Casicci

giornalista



Lorenzo Palmeri

designer

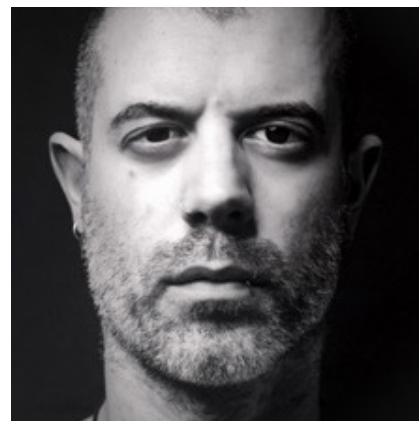

Pat Simonini

identity Coach, music producer



Francesca Lanzavecchia

designer

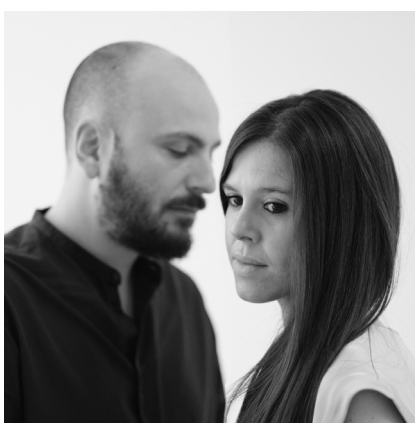

Martinelli Venezia

designer



Giovanna Massoni

curatrice



Matteo Ragni

designer



Stefano Mirti

designer, founder Idlab



Erika Sartori

formatrice, designer

ISCRIZIONI

Quota di partecipazione

1200€ a studente comprendono:

- Alloggio in **camera singola o multipla** (a richiesta) presso “**Hotel Il Borgo di Castellania**”
- Colazione, pranzo e cena con cuoca e cucina dedicati (comunicare allergie e/o intolleranze nel momento di iscrizione)
- Spostamenti da e verso Tortona
- Ingresso al Museo Coppi
- Escursioni
- Materiale per la realizzazione dei progetti
- Attività quotidiane in aula con i docenti
- Coaching
- Revisione portfolio
- Talk con ospiti
- Attestato finale di partecipazione

La quota non comprende A/R fino a Tortona e i vari extra.

Per iscrizioni o ulteriori informazioni mandare una mail a:
info@designmind.it

ISCRIZIONI EARLY BIRD fino al 15 giugno 2023
quota di partecipazione 1000€ a studente!

DESIGNMIND

un progetto di

Paolo Casicci

Giornalista, content curator e docente di design. Dopo quindici anni a Repubblica, fonda nel 2019 gli studi di comunicazione The Design Cut e DigITale We Share Design per creare contenuti editoriali rivolti ai principali marchi del design italiano e internazionale. Con il webmagazine Cieloterradesign racconta e divulga la cultura del progetto. Scrive per riviste specializzate e insegna Comunicazione e Management nelle principali università e accademie di architettura e design.

Collabora con musei, istituzioni culturali e gallerie. Crede nella comunicazione non come semplice divulgazione, ma come forma di progetto compiuto per costruire nuovo senso.

Lorenzo Palmeri

Lorenzo Palmeri, architetto e musicista, seconda laurea in psicologia, si occupa di progettazione, attivo nei campi del design, architettura, art direction, insegnamento, composizione e produzione musicale. Tra i suoi maestri Bruno Munari e Isao Hosoe con cui ha collaborato per diversi anni. Dirige il suo studio multidisciplinare con sede a Milano e ha progettato tante cose: abitazioni, chitarre, lampade, vasi, tavoli, mostre, libri, una bottiglia, un pianoforte..., un cioccolatino. Si occupa di didattica dal 1997, insegnando presso le più rinomate scuole di design nazionali e internazionali.

In campo musicale ha scritto colonne sonore per teatro e installazioni. Ha all'attivo quattro album di sue composizioni. Ha partecipato a mostre collettive e personali e vinto numerosi premi per il suo lavoro.

Nel 2017 è stato nominato tra gli "Ambasciatori del Design Italiano" nell'ambito dell'Italian Design Day.

DESIGNMIND

This land is your land è la prima edizione del progetto DesignMind, una summer school immersiva che si terrà nel borgo di Castellania Coppi (AL), rivolta a chi sceglie di impegnarsi per un futuro sostenibile e inclusivo lavorando a un progetto preciso e concreto, geolocalizzato in un territorio ricco di storia, cultura e biodiversità, per contribuire a definirne la vocazione e il futuro.

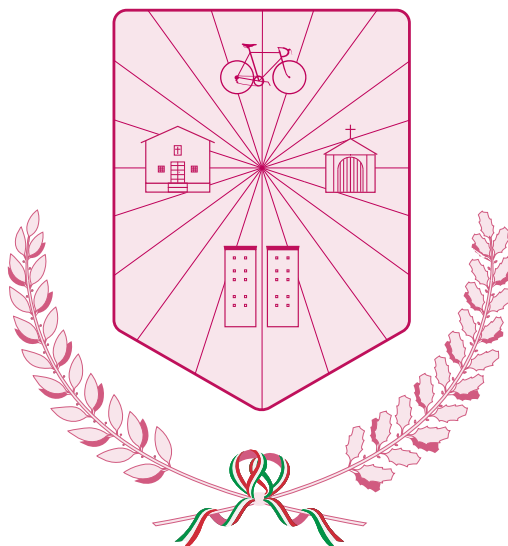

Con il patrocinio del
Comune di Castellania Coppi

DESIGNMIND

www.designmind.it